

**1** PLANTA BAIXA - Seção 3,15 altura  
ESCALA : 1/75

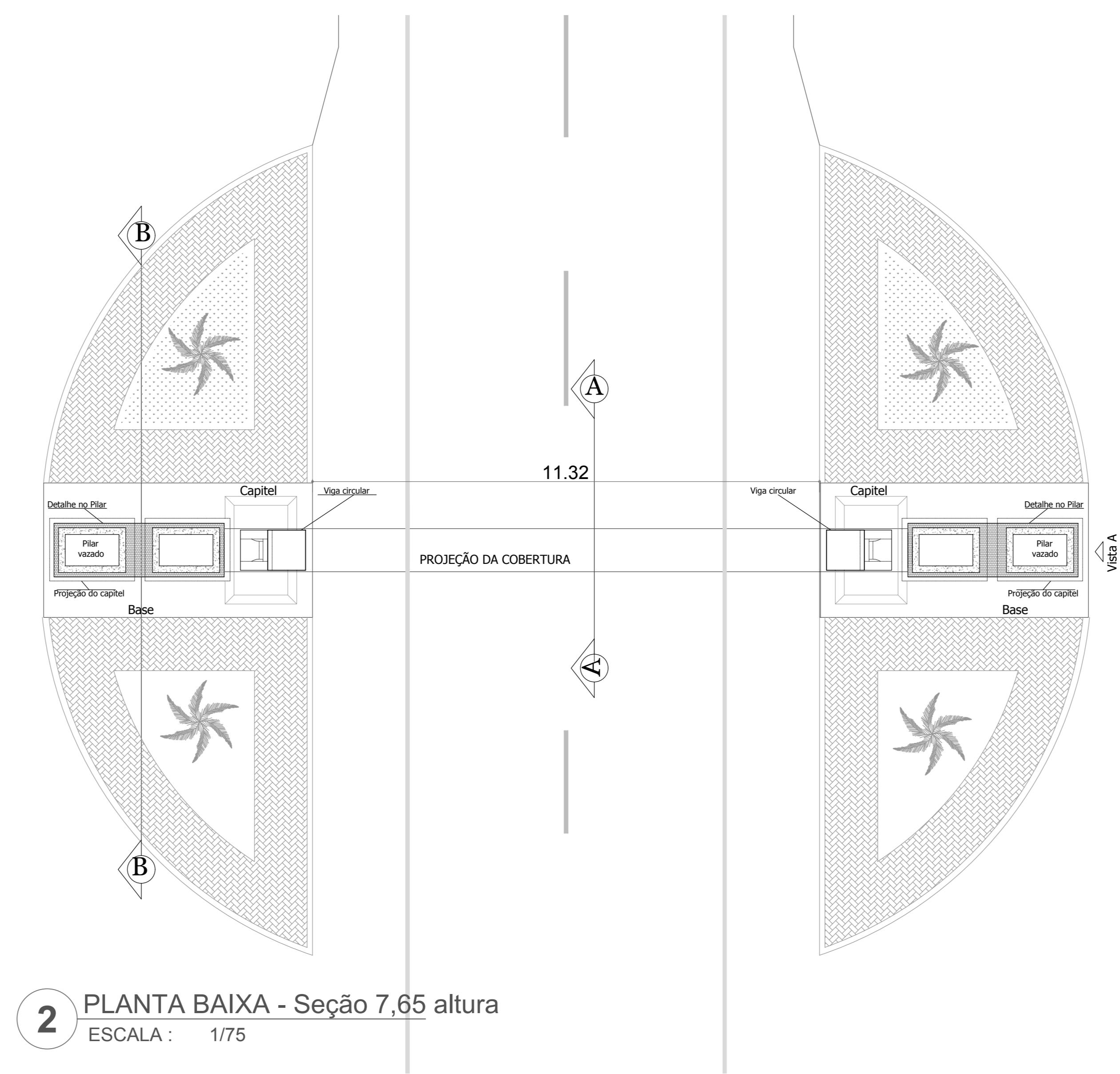

**2** PLANTA BAIXA - Seção 7,65 altura  
ESCALA : 1/75

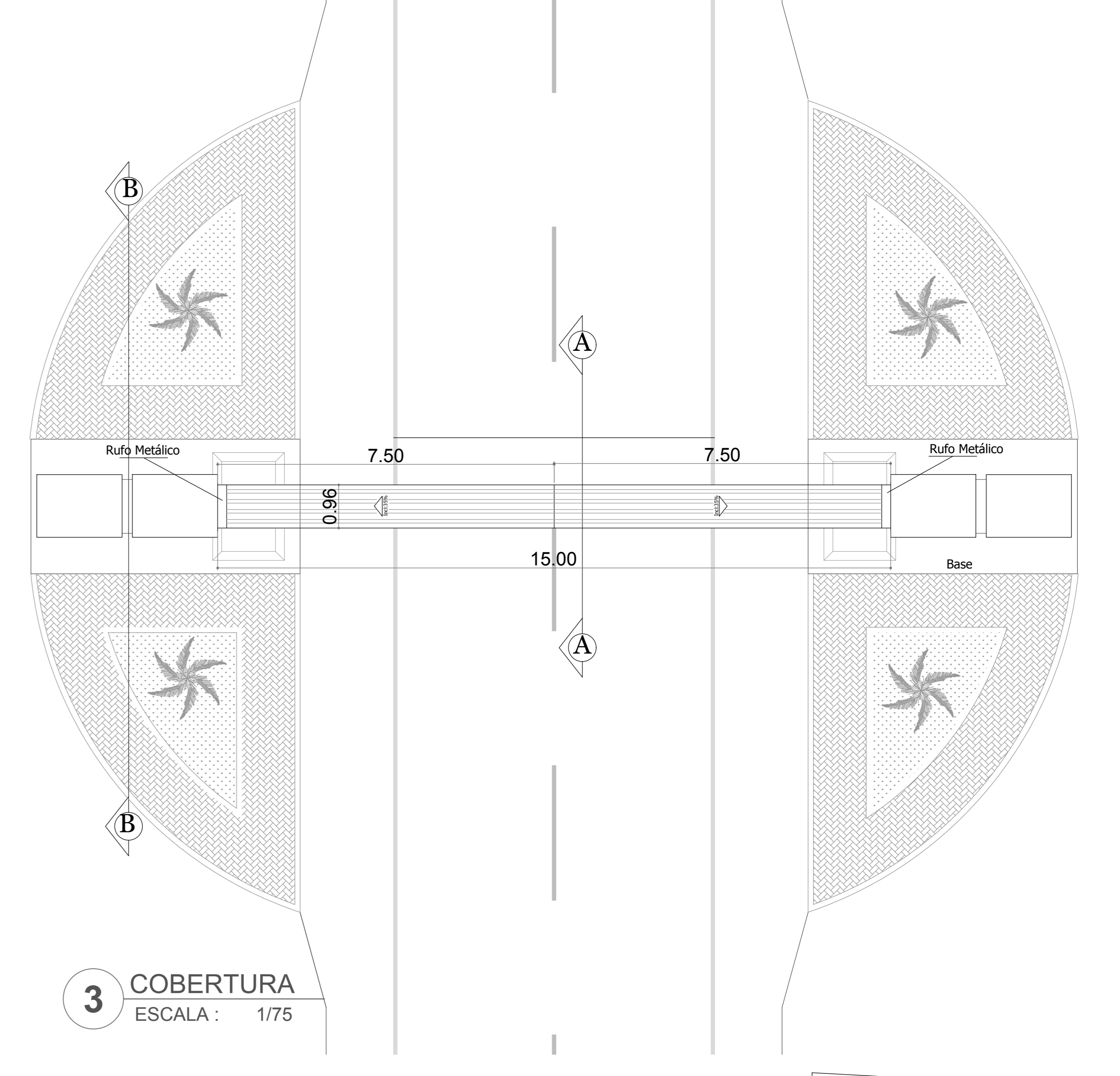

**3** COBERTURA  
ESCALA : 1/75

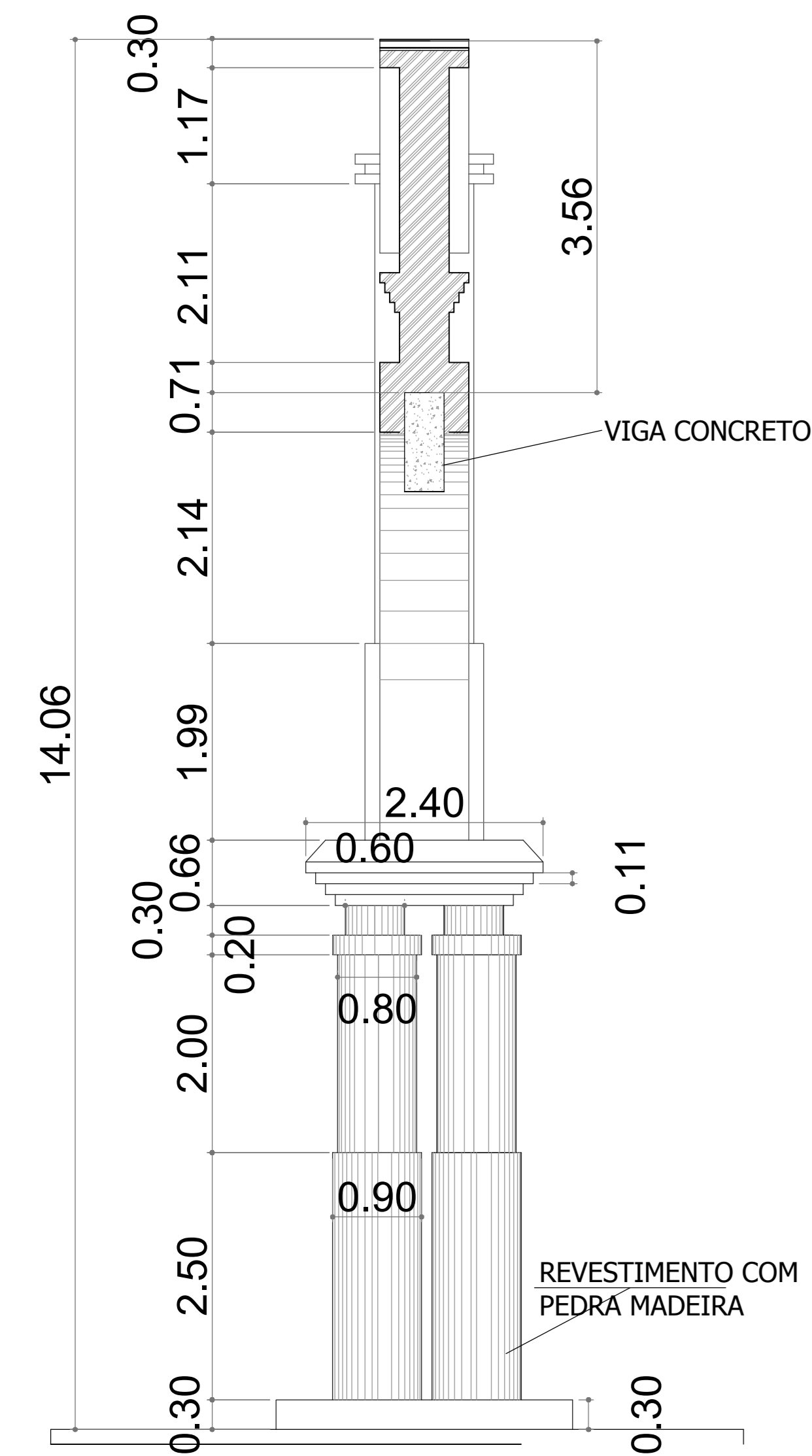

**4** CORTE AA  
ESCALA : 1/50

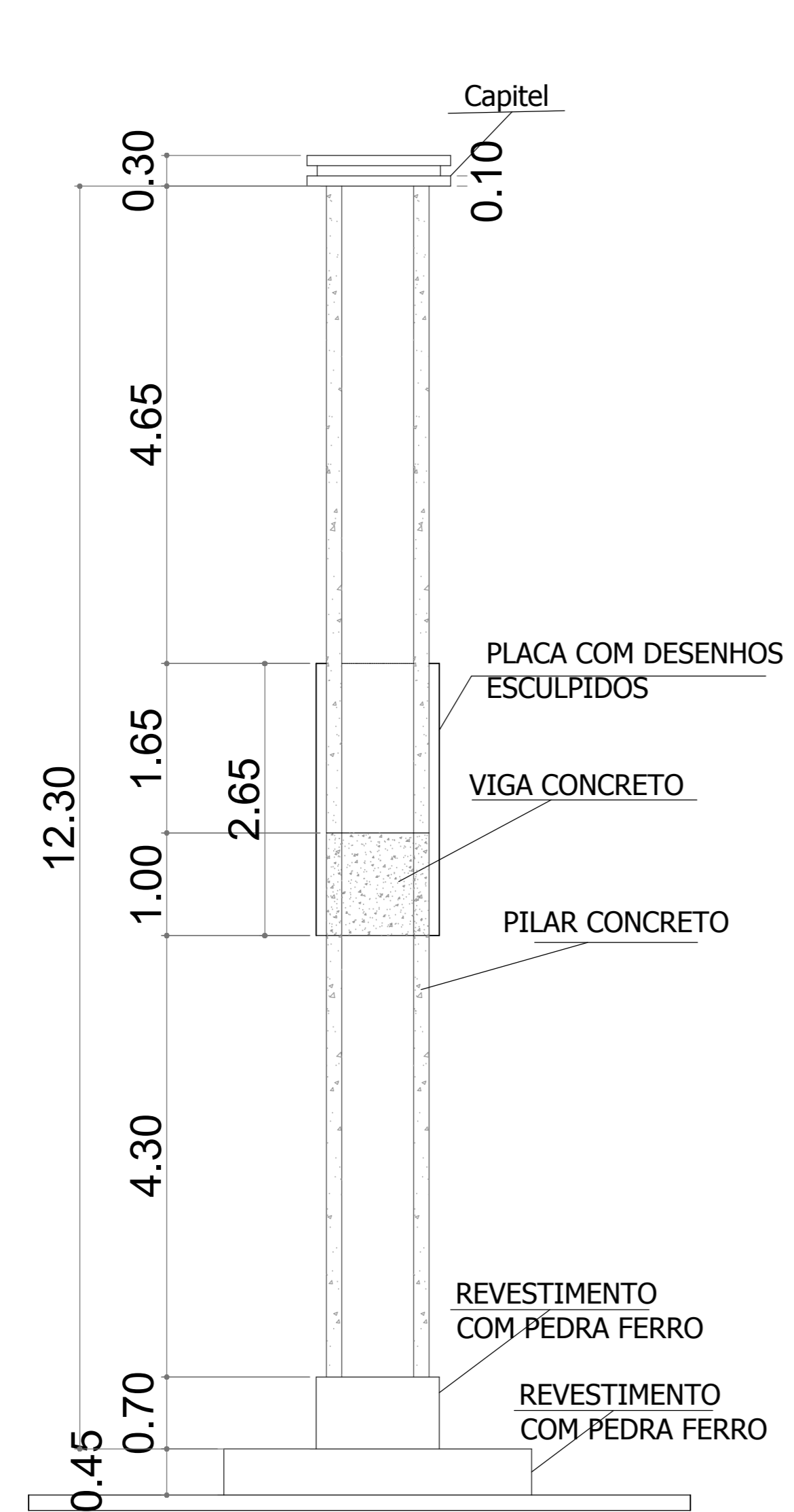

**5** CORTE BB  
ESCALA : 1/50

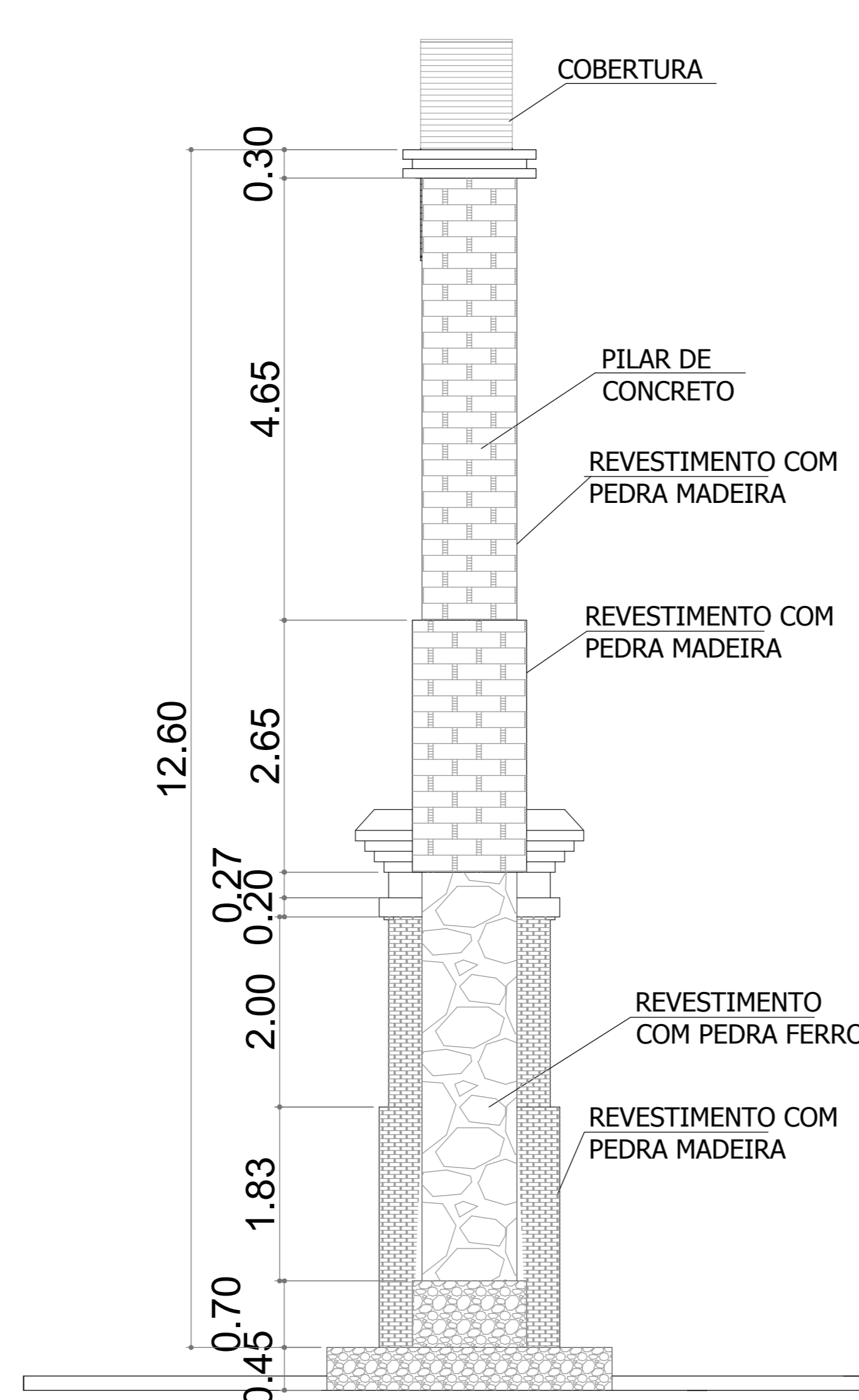

**6** VISTA A - LATERAL  
ESCALA : 1/50

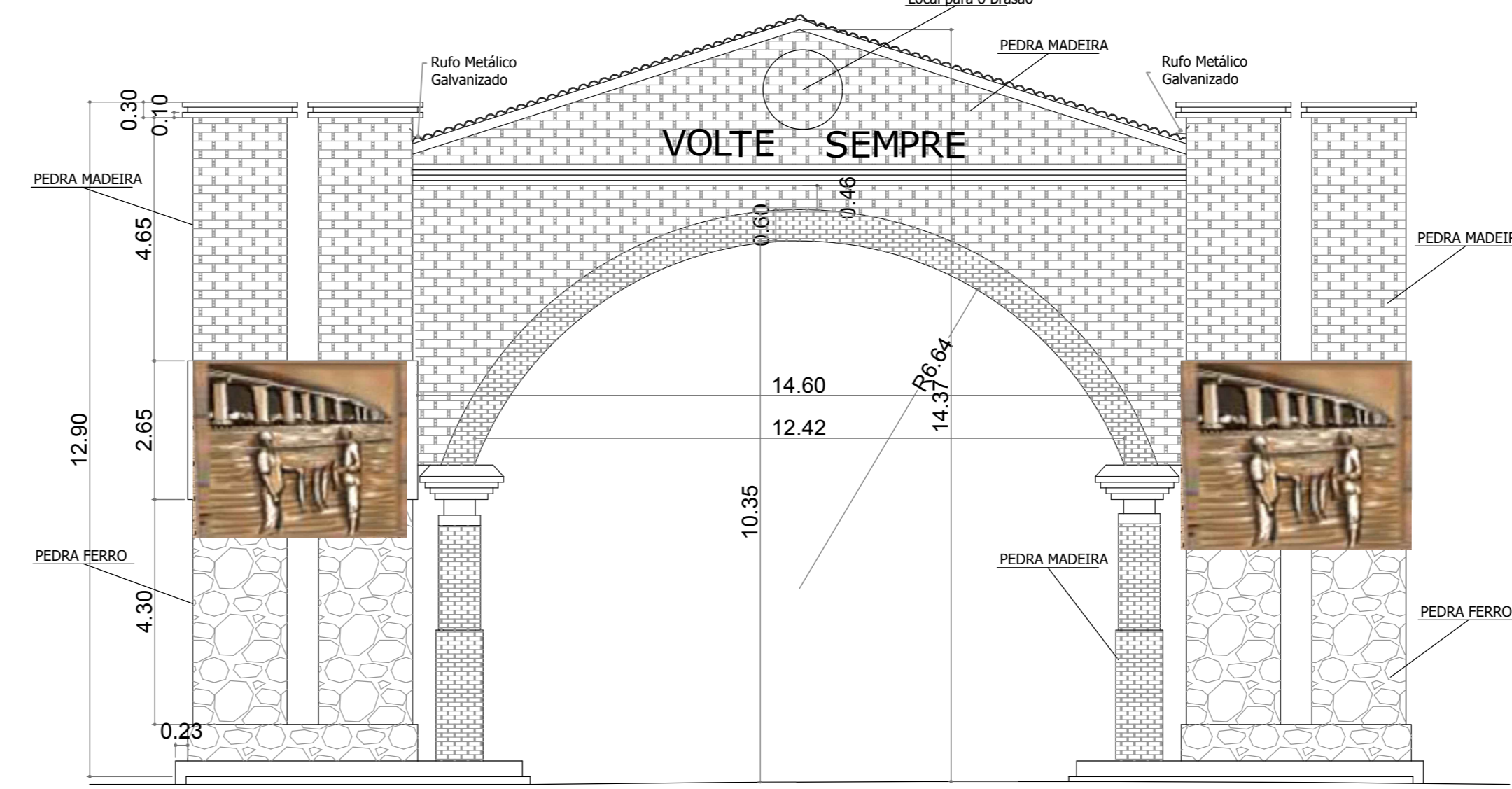

**7** VISTA POSTERIOR  
SEM ESCALA

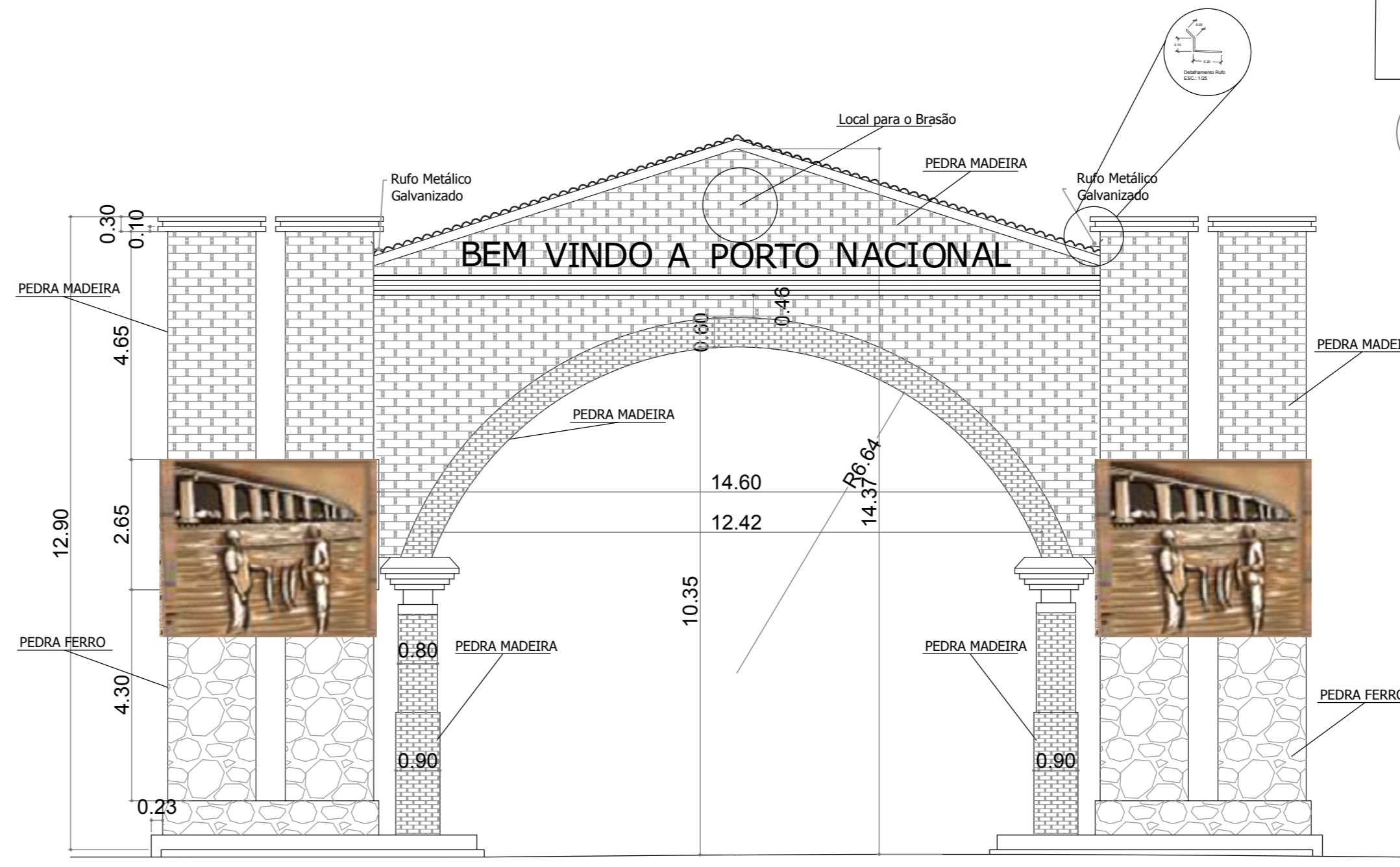

**10** VISTA FRONTAL  
SEM ESCALA



**8** CROQUI DE SITUAÇÃO  
SEM ESCALA

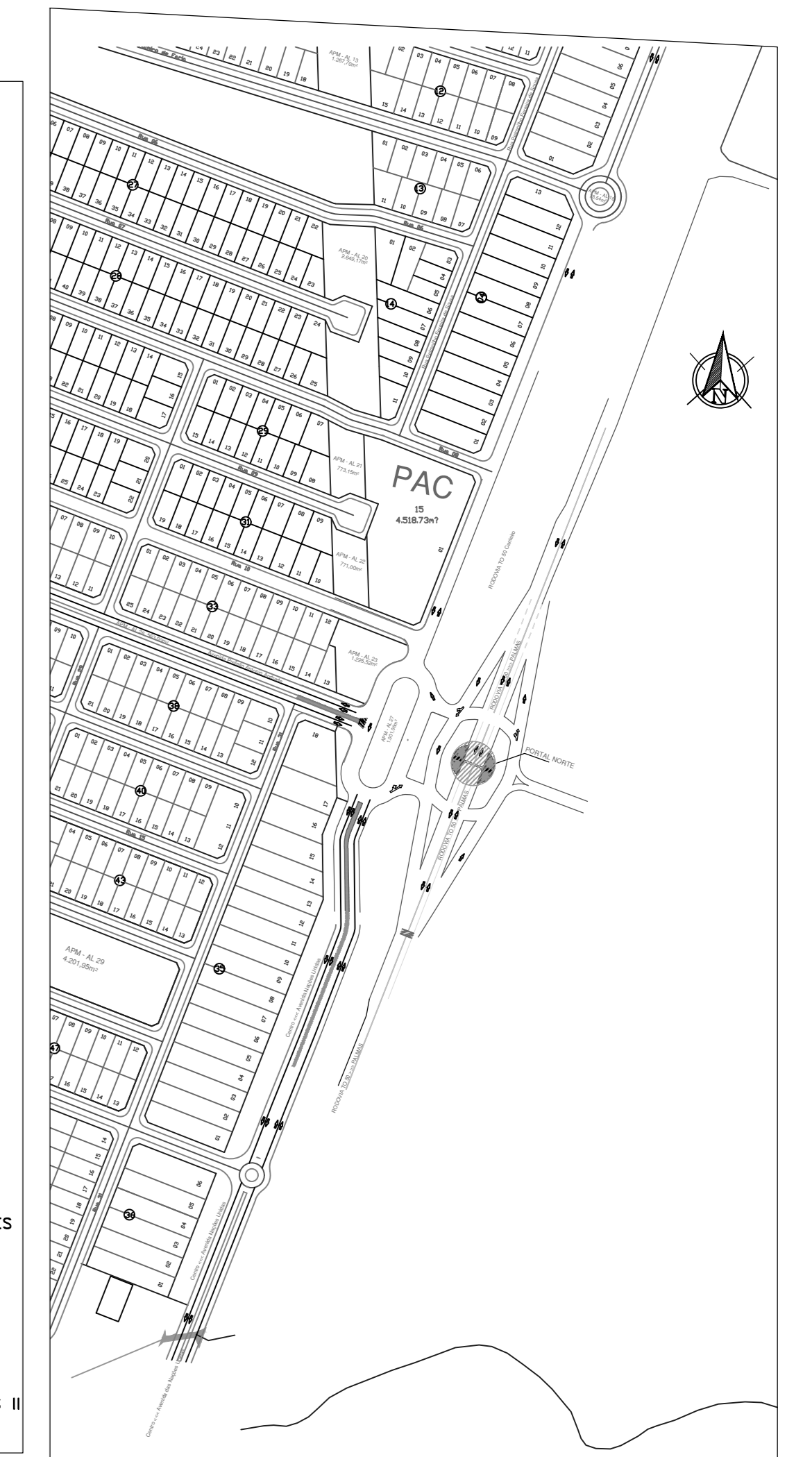

**9** PLANTA DE LOCAÇÃO  
ESCALA:1:3000

QUADRO DE MEDIDAS			
QUANTITATIVO DE ÁGUA			
NOME	ÁREA (m²)	Limite em (m)	
A. VERDE 01	6,91	12,80	
A. VERDE 02	6,91	12,80	
A. VERDE 03	6,91	12,80	
A. VERDE 04	6,91	12,80	
TOTAL	27,54	51,20	
ÁREA TIPO ABSTUO 94,000			

PAVIMENTAÇÃO			
NOME	SÍMBOLO	ÁREA (m²)	MÉD.FIO (M)
CANTONHO 01	[Symbol]	21,40	17,75 M
CANTONHO 02	[Symbol]	21,40	17,75 M
CANTONHO 03	[Symbol]	21,40	17,75 M
CANTONHO 04	[Symbol]	21,40	17,75 M
TOTAL		85,60	71,00M

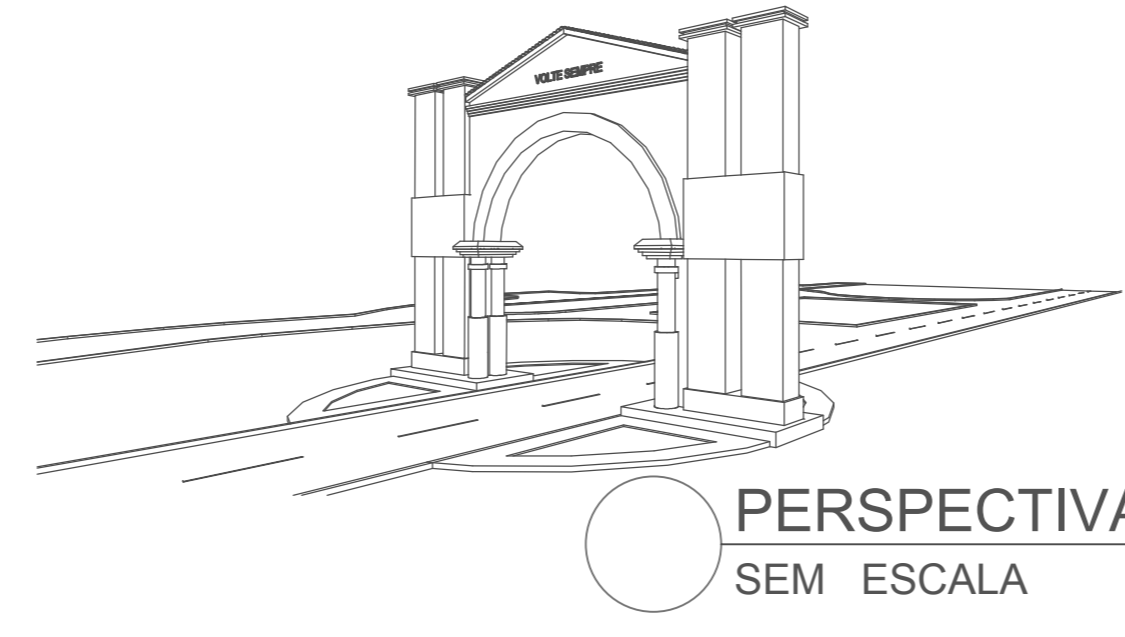
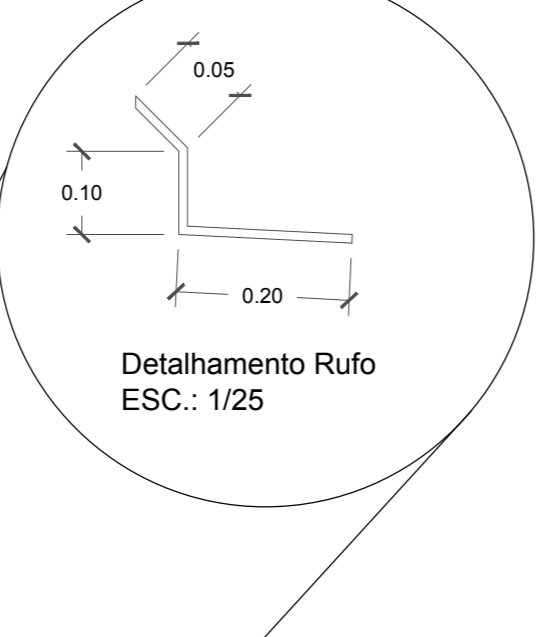

**PROJETO ARQUITETÔNICO - PORTAL**

CARACTERÍSTICA: OBRA PÚBLICA - PORTAL DE ENTRADA NORTE

INVERSO: RODOVIA TO 060 - PORTO NACIONAL - TO (SADA PARA PALMAS)

PROJETO: 01/04

PREFEITURA MUNICIPAL DE PORTO NACIONAL - TO

PROPRIETÁRIO: ALVARO DO MILETTI

ÁREAS: PROPRIETÁRIO: **PREFEITURA DE PORTO NACIONAL GOVERNANDO PARA TODOS**

CONTEÚDO: PLANTAS BAIXA / COBERTURA / CORTE AA E CORTE BB

VISTA LATERAL / FACHADAS POSTERIOR E FRONTAL / CROQUI DE SITUAÇÃO / PLANTA DE LOCAÇÃO

QUADRO QUANTITATIVO E VISTA FRONTAL

PROJETA: INDICADA DATA: MAIO/2017 COORDENADOR: WELITON TELES